

ΔΙΑΓΡΑΜΜΑΤΙΚΗ ΚΑΤΟΨΗ κλ. 1:200

ΥΠΟΥΡΓΕΙΟ ΠΕΡΙΒΑΛΛΟΝΤΟΣ ΚΑΙ ΕΝΕΡΓΕΙΑΣ  
ΘΕΩΡΗΘΗΚΕ ΜΕ ΤΗΝ ΥΠ'ΑΡΙΘ.59436/2272/18.06.2021 ΠΡΑΞΗ

Η ΠΡΟΪΣΤΑΜΕΝΗ ΤΗΣ Δ/ΝΣΗΣ  
ΤΟΠΟΓΡΑΦΙΚΩΝ ΕΦΑΡΜΟΓΩΝ

ΑΝΔΡΙΑΝΑ ΚΑΤΣΙΝΑ  
ΤΟΠΟΓΡΑΦΟΣ ΜΗΧΑΝΙΚΟΣ

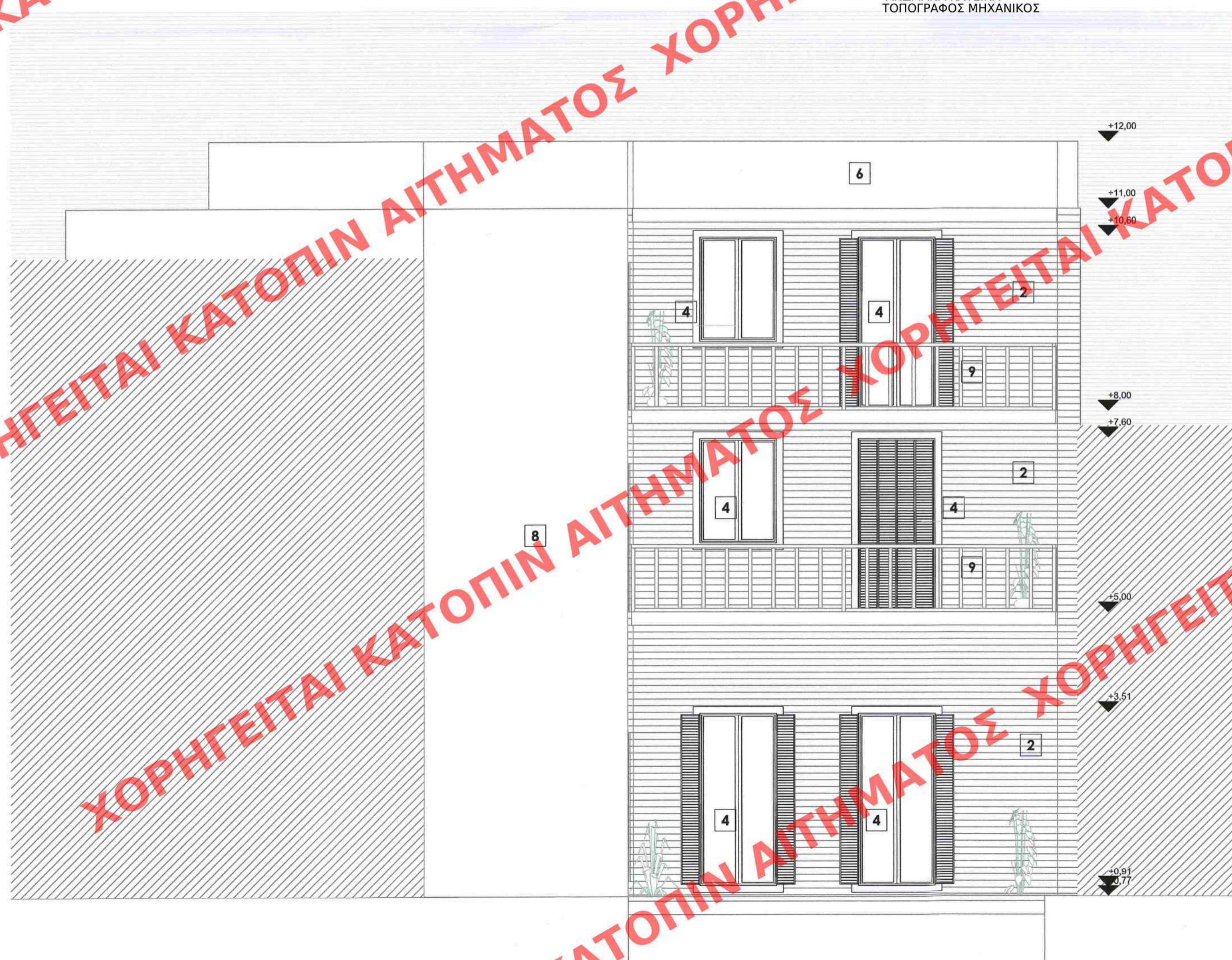

**ΥΠΟΜΝΗΜΑ ΥΛΙΚΩΝ**

1. Σοβάς τριφτός χρώματος πορτοκαλί
2. Σοβάς χρώματος λευκού/ ανοιχτού γκρι
3. Ξύλινα κουφώματα χρώματος σκούρου μπλέ
4. Κουφώματα αλουμινίου χρώματος σκούρου γκρι
5. Ξύλινα κουφώματα χρώματος σκούρου γκρι
6. Κρύσταλλο
7. Μάρμαρο
8. Σοβάς τριφτός χρώματος ανοιχτού γκρι
9. Μεταλλικά κικκλιδώματα χρώματος σκούρου γκρι

ΕΡΓΟ	ΑΠΟΚΑΤΑΣΤΑΣΗ ΔΙΑΤΗΡΗΤΕΟΥ ΑΠΟ ΤΟ ΥΠΕΝ ΚΤΗΡΙΟΥ ΚΑΙ ΠΡΟΣΘΗΚΗ ΚΑΘ' ΥΨΟΣ Α' ΚΑΙ Β' ΟΡΟΦΩΝ		
ΘΕΣΗ	ΠΟΥΛΟΠΟΥΛΟΥ 7, ΘΗΣΕΙΟ		
ΙΔΙΟΚΤΗΤΗΣ	SK THISEIO ESTATE MON. IKE		
ΘΕΜΑ ΠΙΝΑΚΑ	ΠΡΟΣΑΡΤΗ ΕΚΔΟΣΗ ΠΡΟΣ ΑΚΑΛΥΠΤΟ		
ΗΜΕΡΟΜΗΝΙΑ	ΚΛΙΜΑΚΑ	ΑΡ. ΣΧΕΔΙΟΥ	
12/2020	ΠΡΟΤΑΣΗ	1/50	08
ΜΕΛΕΤΗ	ΤΑΜΠΟΥΡΑΚΗΣ ΜΙΧΑΗΛ		
Ο ΜΗΧΑΝΙΚΟΣ:	<p>ΜΙΧΑΗΛ Ι. ΤΑΜΠΟΥΡΑΚΗΣ ΔΙΠΛ. ΠΟΛΙΤΙΚΟΣ ΜΗΧΑΝΙΚΟΣ ΜΕΛΟΣ Τ.Ε.Ε. ΑΡΙΘΜ. ΜΗΤΡΩΟΥ 55877 ΛΥΚΑΙΟΥ 10 ΠΟΛΥΓΩΝΟ 114 76 ΤΗΛ.: 210 6425914 - 210 6428958 ΑΦΜ: 044617810 • ΔΟΥ ΙΓ' ΑΘΗΝΩΝ</p>		<p>ΕΛΕΓΧΟΣ: Το παρόν διάγραμμα συνοδεύει την από 18/3/2021... απολογική έκθεση της Δ/σης Α.Ο.Κ.Α. Τμήματος Δ.Κ. Η Τμήματός ΕΙΡΗΝΗ ΦΙΛΑ</p>
	<p>ΒΑΣΙΛΟΠΟΥΛΟΥ Π. ΔΩΡΑ ΑΡΧΙΤΕΚΤΟΝ ΜΗΧΑΝΙΚΟΣ ΔΙΠΛΩΜΑΤΟΥΧΟΣ ΠΑΝ/ΜΙΟΥ ΠΑΤΡΩΝ ΜΕΛΟΣ Τ.Ε.Ε. ΑΡ. ΜΗΤΡΩΟΥ 127727 ΠΛΑΣΣΙΜΩΝ 6 - ΓΕΡΑΚΑΣ - ΑΘΗΝΑ ΤΗΛ: 213 0431113 ΚΙΝ: 6942237401</p>		